

LES PESEES SUR UNE COMPETITION

INDIVIDUELLE

Avant d'entamer les pesées :

Recommandations tirées des textes officiels, pages 22.

Pesées des masculins mineurs

Les judokas mineurs masculins se présenteront sur la balance officielle en sous vêtement. Une tolérance de 100 g sera admise.

Pesées des féminines mineurs

Les judokas mineures féminines se présenteront sur la balance officielle en sous vêtement et en tee shirt, une tolérance de 200 g sera admise.

Les ateliers de pesées ne sont pas mixtes, (combattants et commissaires) leur accès est réservé aux combattants et à l'organisation.

Les combattants devront être au poids à la fin du temps imparti à la pesée. Si des balances de contrôle sont mises à disposition des combattants(es) pendant la durée officielle, une seule pesée officielle peut être appliquée.

Aucune tolérance de poids ne sera admise.

Les combattants (es) majeur(e)s seront pesés en sous vêtements voire nu(e)s à leur demande selon un dispositif aménagé.

Les judokas mineurs ne sont pas autorisés à se peser nus.

Il est interdit de pénétrer dans une salle de pesée avec tout appareil pouvant effectuer des photos ou vidéos.

Tout combattant, accompagnant ou officiel se présentant dans une salle de pesée avec ces appareils se verra immédiatement exclu de la compétition.

DEROULEMENT DES PESEES

Les commissaires sportifs (CS) doivent arriver 1 ¼ d'heure avant le début des pesées pour récupérer l'ordinateur et les feuilles de pesées des catégories a peser.

Avant de commencer la pesée les CS doivent noter leur nom et prénom en haut des feuilles.

Ouvrir le logiciel du tirage au sort et choisir « PESEE »

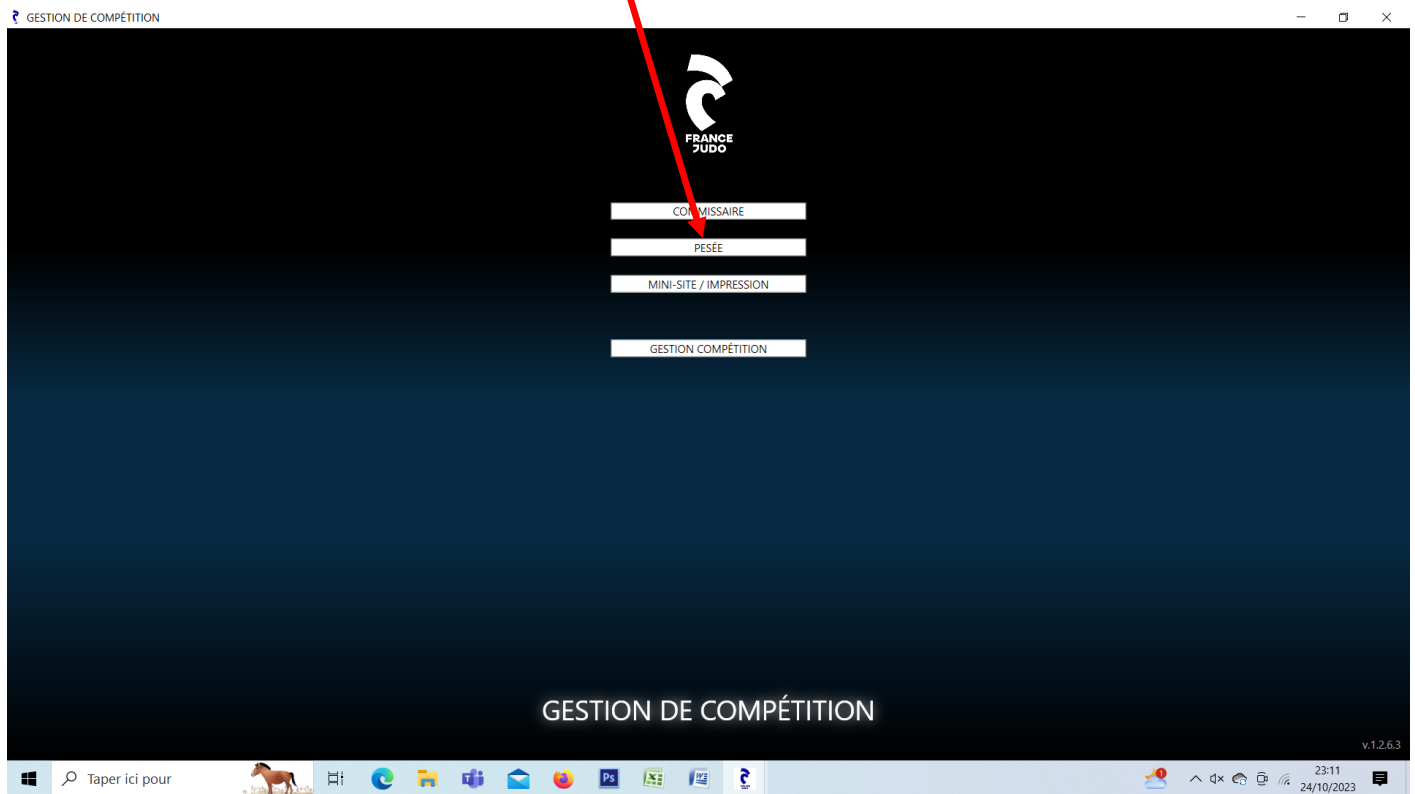

Un Clic sur l'icône ordinateur pour ouvrir la fenêtre « recherche d'un serveur. »

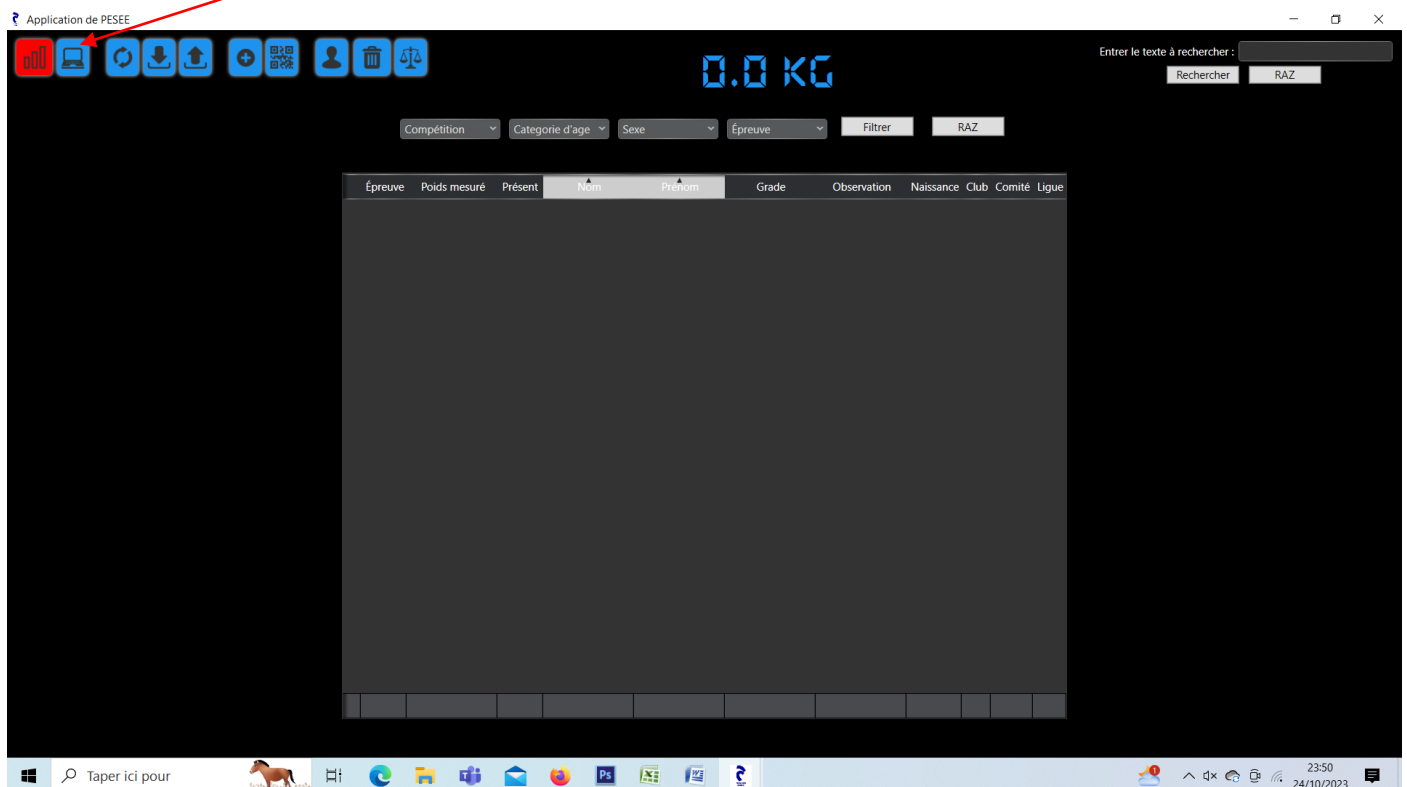

Cliquer sur « se connecter au serveur »

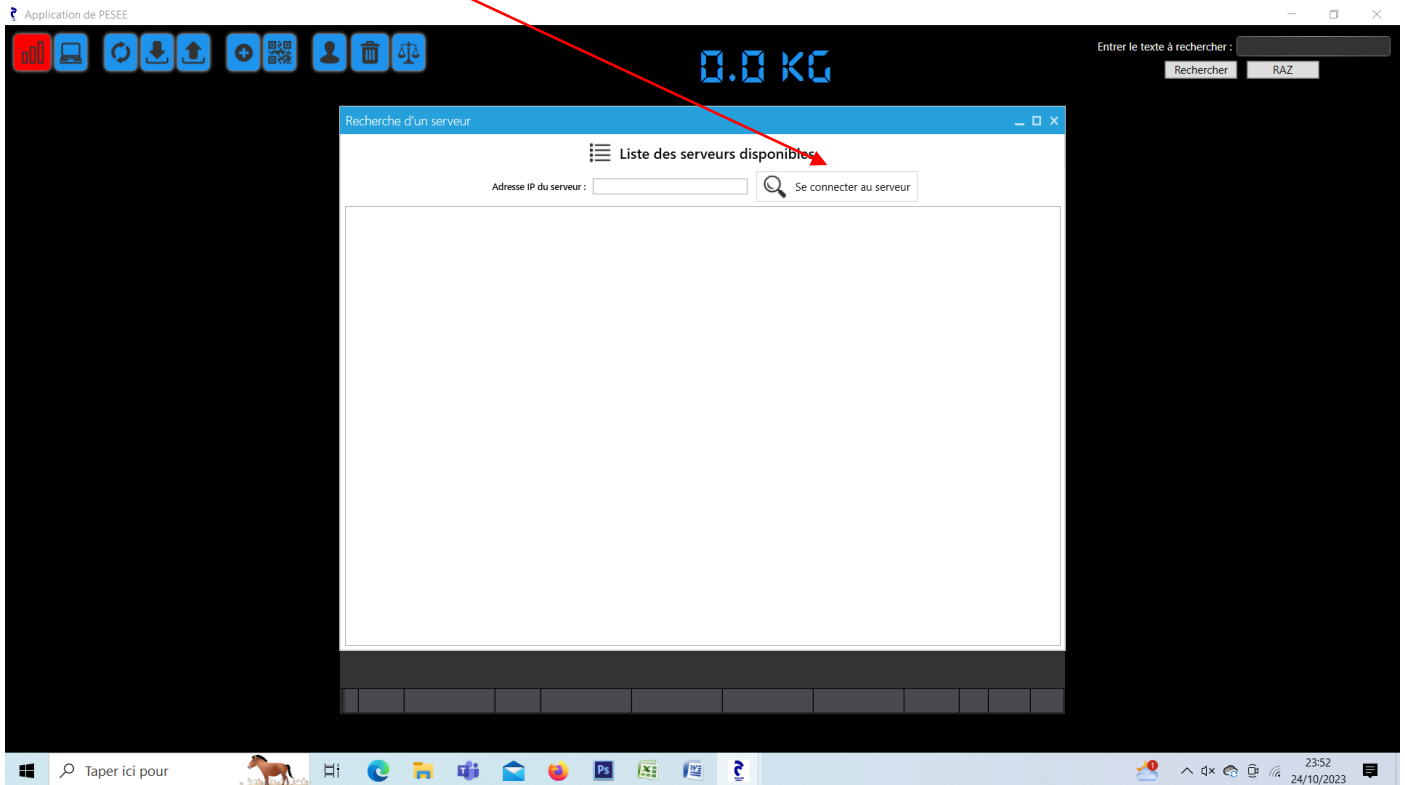

Double clic sur le nom du serveur trouvé

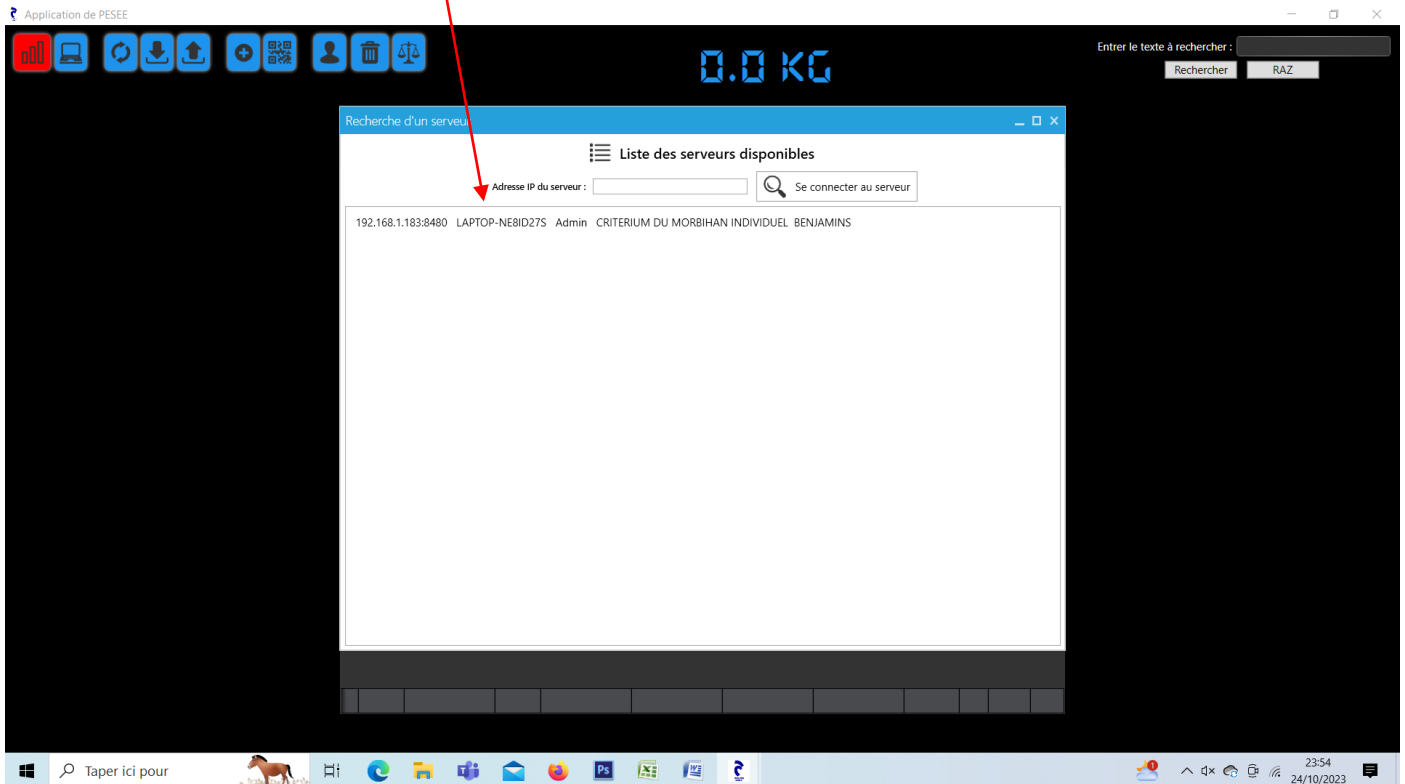

Le témoin du réseau passe au vert.

Application de PESEE

0.0 KG

Entrer le texte à rechercher : Rechercher RAZ

Compétition Catégorie d'âge Sexe Epreuve Filtrer RAZ

Epreuve	Poids mesuré	Présent	Nom	Prénom	Grade	Observation	Naissance	Club	Comité	Ligue
38 kg	0.0	<input type="checkbox"/>	AUREAL	Mael	OV	Aucune	28-11-2011	FLLANESTER JUDO	56	BRE
34 kg	0.0	<input type="checkbox"/>	BLAIZOT	Ewenn	JO	Aucune	10-04-2011	FLLANESTER JUDO	56	BRE
38 kg	0.0	<input type="checkbox"/>	CEBE	Teo	CO	Aucune	05-03-2011	JUDO CLUB 56	56	BRE
50 kg	0.0	<input type="checkbox"/>	DAHMANI	Ghiles	VB	Aucune	29-03-2010	A.FREBAULT. LRT	56	BRE
32 kg	0.0	<input type="checkbox"/>	DE HERCE	Olga	OV	Aucune	06-02-2011	DOJO ALREEN	56	BRE
42 kg	0.0	<input type="checkbox"/>	DIARD	Nathan	OV	Aucune	14-03-2010	DOJO MOREACOIS	56	BRE
34 kg	0.0	<input type="checkbox"/>	DUPRE	Hoel	CO	Aucune	26-07-2011	J A GOLFE	56	BRE
46 kg	0.0	<input type="checkbox"/>	GOUGEON	Gaston	CV	Aucune	01-07-2011	JUDO GOLFE & CO	56	BRE
-27 M B	0.0	<input type="checkbox"/>	GRIGNE	Louis	JO	Aucune	26-11-2011	DOJO PLOMEUR O	56	BRE
42 kg	0.0	<input type="checkbox"/>	GUILBAUD	Joseph	JO	Aucune	27-08-2011	JC SARZEAU	56	BRE
57 kg	0.0	<input type="checkbox"/>	HOFMANN	Tya	JO	Aucune	08-07-2011	JC QUESTEMBERT	56	BRE
44 kg	0.0	<input type="checkbox"/>	JASLET	Lina	JO	Aucune	28-12-2010	DOJO MAURONNAIS	56	BRE
46 kg	0.0	<input type="checkbox"/>	LAINE	Ewen	CO	Aucune	18-07-2011	AJ.MORBIHAN	56	BRE
34 kg	0.0	<input type="checkbox"/>	LE BIHAN DUGUE	Kentin	JO	Aucune	26-06-2011	AJ.MORBIHAN	56	BRE
48 kg	0.0	<input type="checkbox"/>	LE GOIC BIKUA KUANI	Marley	JO	Aucune	04-10-2011	DOJO LOCMINOIS	56	BRE

Inscrits : 177
Présents : 149

Taper ici pour

15:53
26/10/2023

Toutes les catégories de poids sont mélangées.

Ensuite sur les déroulants choisir

-La compétition

-La catégorie d'âge (poussins, benjamins...)

-Le sexe

-L'épreuve (-30, -34, -38...) par exemple -50

Puis **FILTRE**R pour valider vos choix

Épreuve	Poids mesuré	Présent	Nom	Prénom	Épreuve	Observation	Naissance	Club	Comité	Ligue
42 kg	0.0	<input type="checkbox"/>	ALLANO	Mael	CV	Aucune	26-03-2010	JUDO CLUB 56	56	BRE
42 kg	0.0	<input type="checkbox"/>	ANSEAUME	Pierre	OV	Aucune	20-09-2011	AJ.MORBIHAN	56	BRE
48 kg	0.0	<input type="checkbox"/>	ARGO	Anais	CV	Aucune	13-06-2011	JUDO GUIDEL	56	BRE
-70 F B	0.0	<input type="checkbox"/>	AUDO	Meline	OV	Aucune	11-08-2010	J.C LANDEVANT	56	BRE
42 kg	0.0	<input type="checkbox"/>	AUREAL	Mael	OV	Aucune	28-11-2011	FLANESTER JUDO	56	BRE
46 kg	42.7	<input type="checkbox"/>	BAKHURAUJI	Luka	JO	Aucune	16-06-2010	AJ.MORBIHAN	56	BRE
50 kg	49.2	<input type="checkbox"/>	BALLUAS LEVEQUE	Matheo	JO	Aucune	21-03-2011	JUDO PLOERMEL	56	BRE
30 kg	28.3	<input type="checkbox"/>	BARANGER	Louis	OV	Aucune	09-04-2011	DP LORIENT	56	BRE
30 kg	28.1	<input type="checkbox"/>	BELLET	Gurvan	JO	Aucune	19-04-2011	J A GOLFE	56	BRE
42 kg	0.0	<input type="checkbox"/>	BESNARD	Gaspard	JO	Aucune	08-07-2011	SHUGVOSHA JUDO	56	BRE
42 kg	0.0	<input type="checkbox"/>	BEZIAUD	Augustin	CO	Aucune	08-04-2011	DOJO ALREEN	56	BRE
50 kg	48.2	<input type="checkbox"/>	BIGOTE	Timothee	OV	Aucune	09-10-2010	FLANESTER JUDO	56	BRE
42 kg	0.0	<input type="checkbox"/>	BLAIZOT	Ewenn	JO	Aucune	10-04-2011	FLANESTER JUDO	56	BRE
44 kg	0.0	<input type="checkbox"/>	BOSSE	Aziliz	OV	Aucune	15-05-2011	QUEVEN JUDO	56	BRE
46 kg	43.5	<input type="checkbox"/>	BOUDAOU	Koussei	JO	Aucune	13-08-2011	PLL LORIENT	56	BRE

Seuls les combattants de 50 Kg apparaissent

Application de PESEE

0.0 KG

Entrer le texte à rechercher : Rechercher RAZ

Compétition Catégorie d'âge Masculin 50 kg Filtrer RAZ

	Poids mesuré	Présent	Nom	Prénom	Grade	Observation	Naissance	Club	Comité	Ligue
50 kg	49.2	<input checked="" type="checkbox"/>	BALLUAS LEVEQUE	Matheo	JO	Aucune	21-03-2011	JUDO PLOERMEL	56	BRE
50 kg	48.2	<input checked="" type="checkbox"/>	BIGOTE	Timothee	OV	Aucune	09-10-2010	FLLANESTER JUDO	56	BRE
50 kg	0.0	<input type="checkbox"/>	DAHMANI	Ghiles	VB	Aucune	29-03-2010	A.FREBAULT. LRT	56	BRE
50 kg	49.4	<input checked="" type="checkbox"/>	HOUSSU	Pierre	CV	Aucune	13-07-2010	DP LORIENT	56	BRE
50 kg	48.6	<input checked="" type="checkbox"/>	JAN	Noam	CO	Aucune	16-05-2010	JC ALLAIRE	56	BRE
50 kg	47.7	<input checked="" type="checkbox"/>	KERNIN	Yoann	CV	Aucune	20-03-2011	A.J.MORBIHAN	56	BRE
50 kg	49.1	<input checked="" type="checkbox"/>	LEROUX	Gabin	JO	Aucune	15-04-2011	J A GOLFE	56	BRE
50 kg	47.5	<input checked="" type="checkbox"/>	LEROUX	Robin	OV	Aucune	16-08-2010	J A GOLFE	56	BRE
50 kg	0.0	<input type="checkbox"/>	LOPEZ	Lucas	CV	Aucune	06-09-2011	A.J.MORBIHAN	56	BRE
50 kg	0.0	<input type="checkbox"/>	MARQUES	Noah	JO	Aucune	21-04-2010	J A GOLFE	56	BRE
50 kg	47.5	<input checked="" type="checkbox"/>	NAVEOS	Rubens	CV	Aucune	26-11-2010	QUEVEN JUDO	56	BRE
50 kg	49.4	<input checked="" type="checkbox"/>	PERCHEC	Ilan	JO	Aucune	20-05-2010	QUEVEN JUDO	56	BRE
50 kg	46.2	<input checked="" type="checkbox"/>	TUIZER	Noe	CO	Aucune	26-09-2010	JC ALLAIRE	56	BRE
50 kg	48.8	<input checked="" type="checkbox"/>	VERDIER	Brieuc	CV	Aucune	09-02-2010	JUDO GOLFE & CO	56	BRE

Inscrits : 14
Présents : 11

Taper ici pour

22:49
24/10/2023

Après avoir vérifié le passeport, le combattant monte sur la balance. S'il est poids vous validez son engagement en le mettant présent (petit carré bleu). **Vous ne changez pas le poids sur l'ordinateur.**

Application de PESEE

0.0 KG

Entrer le texte à rechercher : Rechercher RAZ

Compétition Catégorie d'âge Masculin 50 kg Filtrer RAZ

Épreuve	Poids mesuré	Présent	Nom	Prénom	Grade	Observation	Naissance	Club	Comité	Ligue
50 kg	49.2	<input checked="" type="checkbox"/>	BALLUAS LEVEQUE	Matheo	JO	Aucune	21-03-2011	JUDO PLOERMEL	56	BRE
50 kg	48.2	<input checked="" type="checkbox"/>	BIGOTE	Timothee	OV	Aucune	09-10-2010	FLLANESTER JUDO	56	BRE
50 kg	0.0	<input type="checkbox"/>	DAHMANI	Ghiles	VB	Aucune	29-03-2010	A.FREBAULT. LRT	56	BRE
50 kg	49.4	<input checked="" type="checkbox"/>	HOUSSU	Pierre	CV	Aucune	13-07-2010	DP LORIENT	56	BRE
50 kg	48.6	<input checked="" type="checkbox"/>	JAN	Noam	CO	Aucune	16-05-2010	JC ALLAIRE	56	BRE
50 kg	47.7	<input checked="" type="checkbox"/>	KERNIN	Yoann	CV	Aucune	20-03-2011	A.J.MORBIHAN	56	BRE
50 kg	49.1	<input checked="" type="checkbox"/>	LEROUX	Gabin	JO	Aucune	15-04-2011	J A GOLFE	56	BRE
50 kg	47.5	<input checked="" type="checkbox"/>	LEROUX	Robin	OV	Aucune	16-08-2010	J A GOLFE	56	BRE
50 kg	0.0	<input type="checkbox"/>	LOPEZ	Lucas	CV	Aucune	06-09-2011	A.J.MORBIHAN	56	BRE
50 kg	0.0	<input type="checkbox"/>	MARQUES	Noah	JO	Aucune	21-04-2010	J A GOLFE	56	BRE
50 kg	47.5	<input checked="" type="checkbox"/>	NAVEOS	Rubens	CV	Aucune	26-11-2010	QUEVEN JUDO	56	BRE
50 kg	49.4	<input checked="" type="checkbox"/>	PERCHEC	Ilan	JO	Aucune	20-05-2010	QUEVEN JUDO	56	BRE
50 kg	46.2	<input checked="" type="checkbox"/>	TUIZER	Noe	CO	Aucune	26-09-2010	JC ALLAIRE	56	BRE
50 kg	48.8	<input checked="" type="checkbox"/>	VERDIER	Brieuc	CV	Aucune	09-02-2010	JUDO GOLFE & CO	56	BRE

Inscrits : 14
Présents : 11

Taper ici pour

0041
25/10/2023

S'il n'est pas au poids, double clic sur le crayon dans le carré bleu en bout de ligne du combattant pesé.

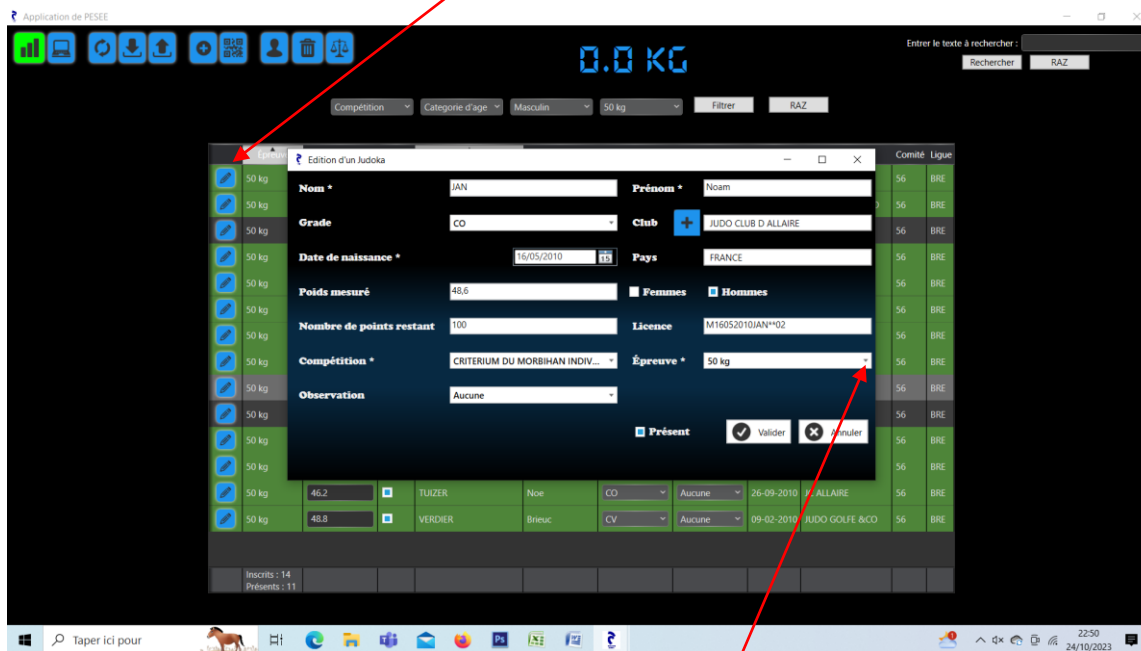

Sur la fenêtre qui apparaît, cochez l'onglet de la case « EPREUVE »

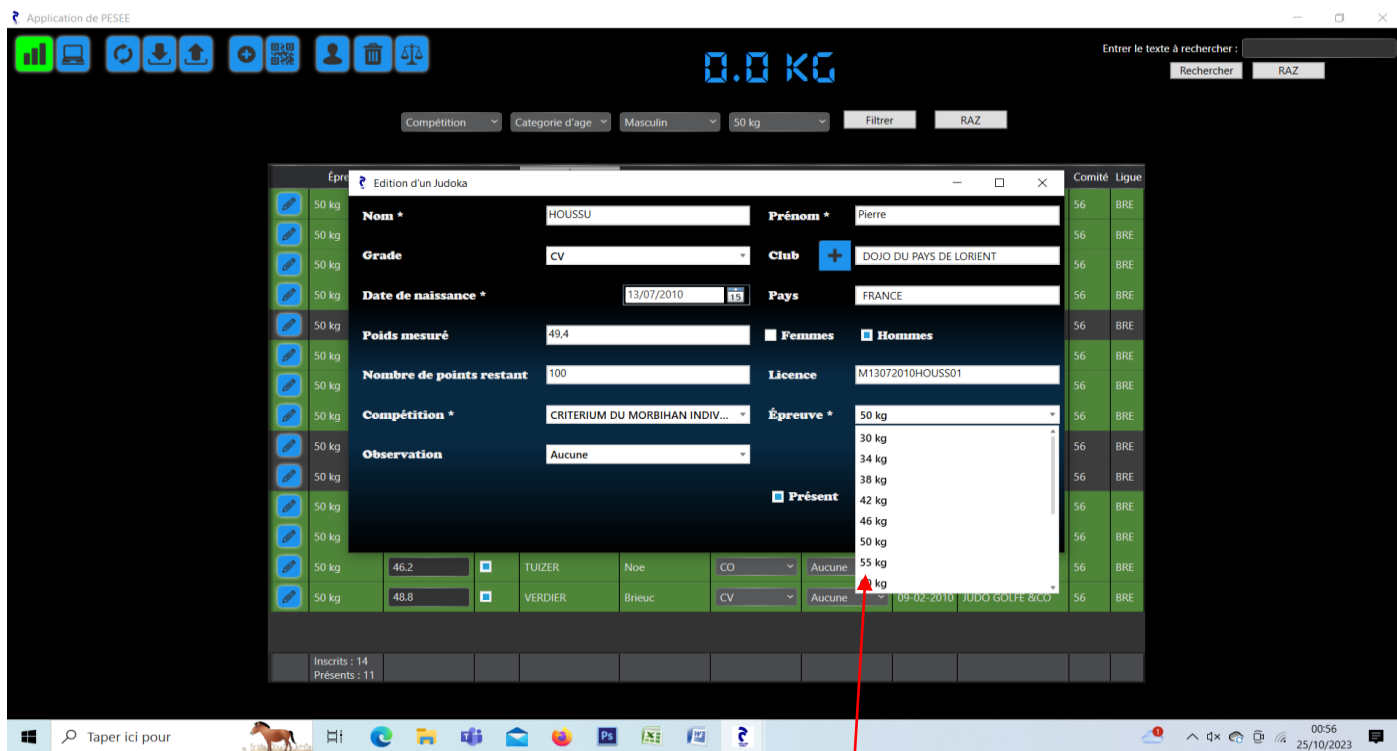

Sur le déroulant, EDITION D'UN JUDOKA choisir la nouvelle catégorie du combattant

Si un combattant n'apparaît pas dans la liste, le CS peut le rechercher en tapant son nom dans la case « Entrez le texte à rechercher »

Épreuve	Poids mesuré	Présent	Nom	Prénom	Grade	Observation	Naissance	Club	Comité	Ligue
50 kg	49.2	<input type="checkbox"/>	BALLUAS LEVEQUE	Matheo	JO	Aucune	21-03-2011	JUDO PLOERMEL	56	BRE
50 kg	48.2	<input type="checkbox"/>	BIGOTE	Timothee	OV	Aucune	09-10-2010	FLANESTER JUDO	56	BRE
50 kg	0.0	<input type="checkbox"/>	DAHMANI	Ghiles	VB	Aucune	29-03-2010	AFREBAULT. LRT	56	BRE
50 kg	49.4	<input type="checkbox"/>	HOUSSU	Pierre	CV	Aucune	13-07-2010	DP LORIENT	56	BRE
50 kg	48.6	<input type="checkbox"/>	JAN	Noam	CO	Aucune	16-05-2010	JC ALLAIRE	56	BRE
50 kg	47.7	<input type="checkbox"/>	KERNIN	Yoann	CV	Aucune	20-03-2011	AJ.MORBIHAN	56	BRE
50 kg	49.1	<input type="checkbox"/>	LEROUX	Gabin	JO	Aucune	15-04-2011	J A GOLFE	56	BRE
50 kg	47.5	<input type="checkbox"/>	LEROUX	Robin	OV	Aucune	16-08-2010	J A GOLFE	56	BRE
50 kg	0.0	<input type="checkbox"/>	LOPEZ	Lucas	CV	Aucune	06-09-2011	AJ.MORBIHAN	56	BRE
50 kg	0.0	<input type="checkbox"/>	MARQUES	Noah	JO	Aucune	21-04-2010	J A GOLFE	56	BRE
50 kg	47.5	<input type="checkbox"/>	NAVEOS	Rubens	CV	Aucune	26-11-2010	QUEVEN JUDO	56	BRE
50 kg	49.4	<input type="checkbox"/>	PERCHEC	Ilan	JO	Aucune	20-05-2010	QUEVEN JUDO	56	BRE
50 kg	46.2	<input type="checkbox"/>	TUIZER	Noe	CO	Aucune	26-09-2010	JC ALLAIRE	56	BRE
50 kg	48.8	<input type="checkbox"/>	VERDIER	Brieuc	CV	Aucune	09-02-2010	JUDO GOLFE & CO	56	BRE

Après avoir validé la recherche, si le résultat est négatif, vous pouvez rajouter un combattant, après avoir demandé l'autorisation au responsable de la commission sportive, en cliquant sur le bouton bleu

« AJOUTER UN COMBATTANT » et remplir la fenêtre « EDITION D'UN COMBATTANT »

Sans oublier de le mettre présent et de bien valider. Vérifier si la nouvelle inscription a bien été prise en compte.
